



III CAMPEONATO BRASILEIRO ESCOLAR DE NATAÇ O SELETIVA NACIONAL

BOLETIM 1



COMISSÃO ORGANIZADORA

PRESIDENTE DA CBDE (Confederação Brasileira do Desporto Escolar)

Prof. Antônio Hora Filho

PRESIDENTE DA FEERJ (Federação de Esportes Estudantis do Rio De Janeiro)

Prof. Eduardo Augusto Fernandes Domingues

COORDENAÇÃO GERAL

Prof. Luiz Carlos Delphino De Azevedo Junior

AUXILIAR DA COORDENAÇÃO GERAL

Prof. Alexandre Pussieldi

COORDENADOR TÉCNICO

Prof. Walter Luiz Thiessen

COORDENADOR DE ARBITRAGEM

Márcio Fonseca

COORDENADOR DE TRANSPORTE

Kalaran Hora Nunes

COORDENADOR OPERACIONAL

Silvia Gontijo

Daniela Oliveira De Souza

COMISSÃO TÉCNICA CBDE

Prof. Francisco Braz Da Cruz Filho

Prof. Rafael Serour

José Marco Nóbrega Ferreira de Melo



MENSAGEM BOAS VINDAS

Olá desportistas de todo Brasil!

O sistema CBDE em execução do seu calendário em 2019 e nesse terceiro evento realizará o maior Campeonato Brasileiro Escolar de Natação de todos os tempo de nosso sistema.

É o início de uma nova fase na história da entidade. Com a atual formatação das competições, as nossas Federações Filiadas Estaduais e Distrital receberão mais apoio, inclusive com fornecimento de deslocamentos interestaduais para participação das suas delegações em nossos Campeonatos Brasileiros. Além de toda estrutura de hospedagem e alimentação que já são marca registrada no padrão CBDE de realizar eventos.

Dos dias 21 a 24 de março, o Rio de Janeiro receberá de braços abertos mais 500 jovens alunos atletas de todos os Estados e do Distrito Federal, serão mais de 700 pessoas envolvidas diretamente.

Nesse momento histórico em que estamos prestes a vivenciar não poderíamos deixar de enaltecer a efetiva participação dos nossos Presidentes das entidades Filiadas. Eles são, indiscutivelmente, os principais responsáveis pela sustentação dessa engrenagem, sem o trabalho constante e valioso que desempenham na base do sistema a CBDE não poderia ter se mantido ao longo desses 18 anos de existência.

Desejamos uma feliz competição para todos e que os vencedores, masculino e feminino da categoria escolar e seleção, possam representar o Brasil no Mundial Escolar à altura da grandeza do nosso país.

Que soe o sino e que caiam na água na festa do Desporto Escolar Brasileiro.

Saudações!

“CBDE somos Esporte Escolar”

Prof. Antonio Hora Filho

Presidente - CBDE



III CAMPEONATO BRASILEIRO ESCOLAR DE NATAÇÃO SELETIVA NACIONAL 2019

Sede: Rio de Janeiro - RJ

Período: 21 a 24 de março de 2019

Realização: Confederação Brasileira do Desporto Escolar (CBDE)

Parceria: Federação de Esportes Estudantis do Rio De Janeiro (FEERJ) e Comitê Olímpico do Brasil (COB)

O III Campeonato Brasileiro Escolar de Natação – Seletiva Nacional, tem por objetivo incentivar, no meio estudantil, a prática desportiva, enaltecendo os benefícios educacionais e comportamentais inerentes a atividade como: espírito de equipe, cooperação, amizade e disciplina. Este evento será classificatório para o Campeonato Mundial Escolar de Natação, a ser realizado na cidade do Rio de Janeiro - RJ, no período de 18 a 23 de maio de 2019.

Brasília - DF, 15 de março de 2019.

PROGRAMAÇÃO GERAL

QUINTA-FEIRA – 21 / 03 / 2019

- Chegada das equipes
- Credenciamento – Americas Barra’s Hotel (De acordo com a chegada das Delegações)
- Congresso Técnico – 21h00min – Salão do Americas Barra’s Hotel

SEXTA-FEIRA – 22 / 03 / 2019

- Competição - Parque Aquático Maria Lenk

Eliminatória – Aquecimento: 08h00min
Início das Provas: 09h00min

Finais – Aquecimento: 15h30min
Início Das Provas Finais: 17h00min

- **CERIMÔNIA DE ABERTURA**
Local: Parque Aquático Maria Lenk
16h30min

SÁBADO – 23 / 03 / 2019

- Competição - Parque Aquático Maria Lenk

Eliminatória – Aquecimento: 08h00min
Início das Provas: 09h00min

Finais – Aquecimento: 15h30min
Início das Provas Finais: 16h30min

DOMINGO – 24 / 03 / 2019

- Saída das delegações



ENDEREÇO DOS HOTÉIS

- Hotel Monza
Av. Embaixador Abelardo Bueno, 980 – Jacarepaguá
- Americas Barra Hotel e Eventos
Av. das Américas, 10500 - Barra da Tijuca,

**LEMBRAMOS A TODOS SOBRE A NECESSIDADE DE AUTORIZAÇÃO PARA HOSPEDAGEM NACIONAL DE CRIANÇAS OU ADOLESCENTE DESACOMPANHADOS POR EXIGÊNCIA DE LEI.
Em hotel, motel, pensão ou estabelecimento Congênere – Art 82 ECA**

HORÁRIO DAS REFEIÇÕES NO HOTEL

- Café da Manhã – 6h00 às 10h00
- Almoço – 11h30 às 15h00
- Jantar – 18h30 às 22h00

ENDEREÇO DA PRAÇA ESPORTIVA

- Parque Aquático Maria Lenk
Av. Embaixador Abelardo Bueno, 3401 - Barra da Tijuca, Rio de Janeiro - RJ,

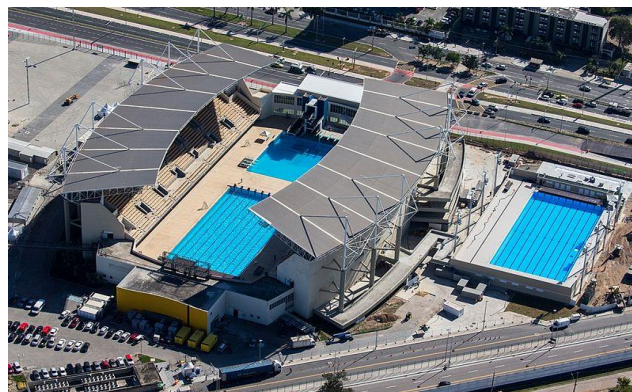

TRANSPORTE INTERNO

A organização do evento disponibilizará ônibus que terão horários específicos para o transporte dos participantes até o local de competição e retorno ao hotel.

Os horários serão posteriormente informados.

A organização do evento também disponibilizará uma equipe de receptivo no aeroporto para transportar os participantes do evento até o hotel.

ATENDIMENTO MÉDICO DE URGÊNCIA

O Hospital de referência será o Hospital São Mateus
Rua Silva Cardoso, 689, Bangu, Rio De Janeiro - RJ



COMISSÃO DISCIPLINAR

A Comissão Disciplinar será composta por:

Dr. Cláudio Luiz Barbosa Neves OAB/RJ 90.571

Dr. Luiz Felipe Ferreira da Costa Neves OAB/RJ 157.804

Dr. Frederico Martins Pereira OAB/RJ 125.543

Dr. Marcelo dos Santos Avelino OAB/RJ 156.784

Dr. Fernando Barbalho Martins OAB/RJ 88.468

TRIBUNAL DE JUSTIÇA DESPORTIVA

De acordo com o convênio firmado entre a CBDE e o Tribunal de Justiça Desportiva do Estado de Sergipe – TJD/SE, fica determinado que qualquer recurso impetrado contra a decisão da Comissão Disciplinar será julgado por este Tribunal, tendo como Presidente do Tribunal o Dr. Ramon Rocha Santos.

PROGRAMA DE PROVAS**I ETAPA****Dia 22/03/2019 – Sexta-Feira**

Nº	METROS	ESTILO	CATEGORIA	SEXO
01	100	LIVRE	ESCOLAR	F
02	100	LIVRE	SELEÇÃO	F
03	100	LIVRE	ESCOLAR	M
04	100	LIVRE	SELEÇÃO	M
05	50	COSTAS	ESCOLAR	F
06	50	COSTAS	SELEÇÃO	F
07	50	COSTAS	ESCOLAR	M
08	50	COSTAS	SELEÇÃO	M
09	100	PEITO	ESCOLAR	F
10	100	PEITO	SELEÇÃO	F
11	100	PEITO	ESCOLAR	M
12	100	PEITO	SELEÇÃO	M
13	50	BORBOLETA	ESCOLAR	F
14	50	BORBOLETA	SELEÇÃO	F
15	50	BORBOLETA	ESCOLAR	M
16	50	BORBOLETA	SELEÇÃO	M
17	200	LIVRE	ESCOLAR	F
18	200	LIVRE	ESCOLAR	M
19	6X50	LIVRE	ESCOLAR	F
20	6X50	LIVRE	ESCOLAR	M



II ETAPA

Dia 23/03/2019 – Sábado

Nº	METROS	ESTILO	CATEGORIA	SEXO
21	50	LIVRE	ESCOLAR	F
22	50	LIVRE	SELEÇÃO	F
23	50	LIVRE	ESCOLAR	M
24	50	LIVRE	SELEÇÃO	M
25	100	COSTAS	ESCOLAR	F
26	100	COSTAS	SELEÇÃO	F
27	100	COSTAS	ESCOLAR	M
28	100	COSTAS	SELEÇÃO	M
29	50	PEITO	ESCOLAR	F
30	50	PEITO	SELEÇÃO	F
31	50	PEITO	ESCOLAR	M
32	50	PEITO	SELEÇÃO	M
33	100	BORBOLETA	ESCOLAR	F
34	100	BORBOLETA	SELEÇÃO	F
35	100	BORBOLETA	ESCOLAR	M
36	100	BORBOLETA	SELEÇÃO	M
37	200	MEDLEY	SELEÇÃO	F
38	200	MEDLEY	SELEÇÃO	M
39	4X50	MEDLEY	ESCOLAR	F
40	4X50	MEDLEY	ESCOLAR	M



LEMBRETES IMPORTANTES

Lembramos que os Chefes das Delegações são os responsáveis pelo recolhimento e entrega dos Bilhetes de passagens (Boarding Pass) para a Organização no momento do credenciamento.

Ao chegar em solo do Rio de Janeiro a delegação deverá se dirigir para o Hotel do Credenciamento (America Barra Hotel) a fim de apresentar a documentação para conferência, e receber as credenciais, que habilitará o componente a se hospedar no Hotel determinado pela organização.

É importante lembrar que a Organização do evento (CBDE) não se responsabilizará por nenhuma despesa extra do participante, tais como: serviço de quarto, uso do frigobar, serviço de lavanderia, telefonemas locais e interurbanos, táxi, solicitação de pratos diferentes do cardápio contratado, café, toalha extra para piscina ou praia, danos causados ao mobiliário, dentre outros. Todas essas despesas deverão ser saldadas antes da saída da delegação do hotel, sendo de responsabilidade do chefe de delegação.

É obrigatória a permanência e participação de todas as equipes em todas as atividades da competição, do seu início ao fim, não sendo permitida a ausência em nenhuma atividade da programação, e nem a saída (regresso) antecipada das delegações.

Francisco Braz da Cruz Filho
Presidente Comissão Técnica CBDE