



# III CAMPEONATO BRASILEIRO ESCOLAR DE NATAÇ O SELETIVA NACIONAL

## BOLETIM 2



## COMISSÃO ORGANIZADORA

### **PRESIDENTE DA CBDE** (Confederação Brasileira do Desporto Escolar)

Prof. Antônio Hora Filho

### **PRESIDENTE DA FEERJ** (Federação de Esportes Estudantis do Rio De Janeiro)

Prof. Eduardo Augusto Fernandes Domingues

### **COORDENAÇÃO GERAL**

Prof. Luiz Carlos Delphino De Azevedo Junior

### **AUXILIAR DA COORDENAÇÃO GERAL**

Prof. Alexandre Pussieldi

### **COORDENADOR TÉCNICO**

Prof. Walter Luiz Thiessen

### **COORDENADOR DE ARBITRAGEM**

Márcio Fonseca

### **COORDENADOR DE TRANSPORTE**

Kalaran Hora Nunes

### **COORDENADOR OPERACIONAL**

Silvia Gontijo

Daniela Oliveira De Souza

Zilda Pessoa

### **COMISSÃO TÉCNICA CBDE**

Prof. Francisco Braz Da Cruz Filho

Prof. Rafael Serour

José Marco Nóbrega Ferreira de Melo



## MENSAGEM BOAS VINDAS

Olá desportistas de todo Brasil!

O sistema CBDE em execução do seu calendário em 2019 e nesse terceiro evento realizará o maior Campeonato Brasileiro Escolar de Natação de todos os tempo de nosso sistema.

É o início de uma nova fase na história da entidade. Com a atual formatação das competições, as nossas Federações Filiadas Estaduais e Distrital receberão mais apoio, inclusive com fornecimento de deslocamentos interestaduais para participação das suas delegações em nossos Campeonatos Brasileiros. Além de toda estrutura de hospedagem e alimentação que já são marca registrada no padrão CBDE de realizar eventos.

Dos dias 21 a 24 de março, o Rio de Janeiro receberá de braços abertos mais 500 jovens alunos atletas de todos os Estados e do Distrito Federal, serão mais de 700 pessoas envolvidas diretamente.

Nesse momento histórico em que estamos prestes a vivenciar não poderíamos deixar de enaltecer a efetiva participação dos nossos Presidentes das entidades Filiadas. Eles são, indiscutivelmente, os principais responsáveis pela sustentação dessa engrenagem, sem o trabalho constante e valioso que desempenham na base do sistema a CBDE não poderia ter se mantido ao longo desses 18 anos de existência.

Desejamos uma feliz competição para todos e que os vencedores, masculino e feminino da categoria escolar e seleção, possam representar o Brasil no Mundial Escolar à altura da grandeza do nosso país.

Que soe o sino e que caiam na água na festa do Desporto Escolar Brasileiro.

Saudações!

“CBDE somos Esporte Escolar”

Prof. Antonio Hora Filho

Presidente - CBDE



## **III CAMPEONATO BRASILEIRO ESCOLAR DE NATAÇÃO SELETIVA NACIONAL 2019**

**Sede:** Rio de Janeiro - RJ

**Período:** 21 a 24 de março de 2019

**Realização:** Confederação Brasileira do Desporto Escolar (CBDE)

**Parceria:** Federação de Esportes Estudantis do Rio De Janeiro (FEERJ) e Comitê Olímpico do Brasil (COB)

O III Campeonato Brasileiro Escolar de Nataação – Seletiva Nacional, tem por objetivo incentivar, no meio estudantil, a prática desportiva, enaltecendo os benefícios educacionais e comportamentais inerentes a atividade como: espírito de equipe, cooperação, amizade e disciplina. Este evento será classificatório para o Campeonato Mundial Escolar de Nataação, a ser realizado na cidade do Rio de Janeiro - RJ, no período de 18 a 23 de maio de 2019.

Brasília - DF, 15 de março de 2019.



## PROGRAMAÇÃO GERAL

### **QUINTA-FEIRA – 21 / 03 / 2019**

- Chegada das equipes
- Credenciamento – Américas Barra Hotel (De acordo com a chegada das Delegações)
- Congresso Técnico – 21h00min – Salão do Américas Barra Hotel

### **SEXTA-FEIRA – 22 / 03 / 2019**

- Competição - Parque Aquático Maria Lenk

**Eliminatória** – Aquecimento: 08h00min  
Início das Provas: 09h00min

**Finais** – Aquecimento: 15h30min  
Início Das Provas Finais: 17h00min

- **CERIMÔNIA DE ABERTURA**

Local: Parque Aquático Maria Lenk  
16h30min

Cada delegação deverá indicar de 5 a 10 atletas para o desfile.

### **SÁBADO – 23 / 03 / 2019**

- Competição - Parque Aquático Maria Lenk

**Eliminatória** – Aquecimento: 08h00min  
Início das Provas: 09h00min

**Finais** – Aquecimento: 15h30min  
Início das Provas Finais: 16h30min

### **DOMINGO – 24 / 03 / 2019**

- Saída das delegações



## ENDEREÇO DOS HOTÉIS

Delegações: **Amazonas, Mato Grosso, Mato Grosso do Sul, Paraíba, Roraima, Rondônia, Rio Grande do Sul e Tocantins**

- **Hotel Monza**

Av. Embaixador Abelardo Bueno, 980 – Jacarepaguá

Delegações: **Acre, Alagoas, Amapá, Bahia, Ceará, Distrito Federal, Espírito Santo, Goiás, Maranhão, Minas Gerais, Pará, Pernambuco, Piauí, Paraná, Rio de Janeiro, Rio Grande do Norte, Santa Catarina, Sergipe, São Paulo.**

- **Américas Barra Hotel e Eventos**

Av. das Américas, 10500 – Barra da Tijuca

**LEMBRAMOS A TODOS SOBRE A NECESSIDADE DE AUTORIZAÇÃO PARA HOSPEDAGEM NACIONAL DE CRIANÇAS OU ADOLESCENTE DESACOMPANHADOS POR EXIGÊNCIA DE LEI.  
Em hotel, motel, pensão ou estabelecimento Congênere – Art 82 ECA**

## HORÁRIO DAS REFEIÇÕES NO HOTEL

- Café da Manhã – 6h00 às 10h00
- Almoço – 12h00 às 15h00
- Jantar – 19h00 às 22h00

Para a entrada no refeitório será obrigatório a utilização do crachá do evento e do voucher de alimentação, que será fornecido pela organização.

## PRAÇA ESPORTIVA

- **Parque Aquático Maria Lenk**  
Av. Embaixador Abelardo Bueno, 3401 - Barra da Tijuca, Rio de Janeiro – RJ.

O acesso a algumas áreas do Parque Aquático Maria Lenk só será permitido com a utilização do crachá.

Os portões do Maria Lenk serão abertos às 07h30 e às 15h00. Após a competição o parque aquático será fechado, não sendo permitida a utilização.

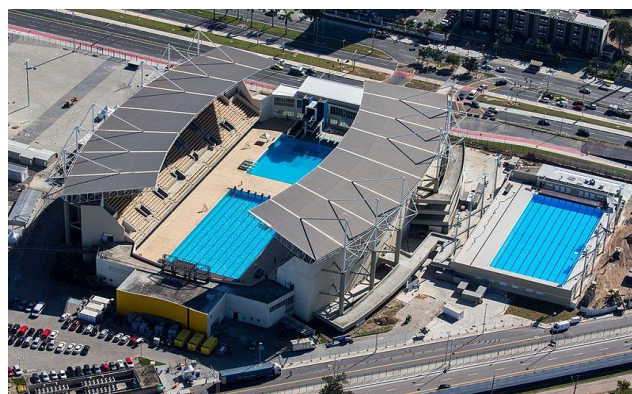

Durante o aquecimento da competição, as raias 0 e 10 serão utilizadas para saídas, a raia 1 para velocidade e a raia 9 para ritmo. Será utilizado acessório para saída do costas.

A piscina de aquecimento estará disponível para os atletas durante a competição.

## TRANSPORTE INTERNO

A organização do evento disponibilizará ônibus que terão horários específicos para o transporte dos participantes até o local de competição e retorno ao hotel.

- **TURNO DA MANHÃ - SAÍDA: 07:00 às 07:30**  
**RETORNO: A PARTIR DO ENCERRAMENTO ATÉ 30 MINUTOS**
- **TURNO DA TARDE - SAÍDA: 14:30 às 15:00**  
**RETORNO: A PARTIR DO ENCERRAMENTO ATÉ 30 MINUTOS**

A saída será feita com ônibus cheio.

A organização do evento também disponibilizará uma equipe de receptivo no aeroporto para transportar os participantes do evento até o hotel.



## ATENDIMENTO MÉDICO DE URGÊNCIA

O Hospital de referência será o **Hospital São Mateus**, que fica situado à rua Silva Cardoso, 689, Bangu, Rio de Janeiro – RJ.

## COMISSÃO DISCIPLINAR

A Comissão Disciplinar será composta por:

**Dr. Cláudio Luiz Barbosa Neves OAB/RJ 90.571**

**Dr. Luiz Felipe Ferreira da Costa Neves OAB/RJ 157.804**

**Dr. Frederico Martins Pereira OAB/RJ 125.543**

**Dr. Marcelo dos Santos Avelino OAB/RJ 156.784**

**Dr. Fernando Barbalho Martins OAB/RJ 88.468**

## TRIBUNAL DE JUSTIÇA DESPORTIVA

De acordo com o convênio firmado entre a CBDE e o Tribunal de Justiça Desportiva do Estado de Sergipe – TJD/SE, fica determinado que qualquer recurso impetrado contra a decisão da Comissão Disciplinar será julgado por este Tribunal, tendo como Presidente do Tribunal o Dr. Ramon Rocha Santos.



**PROGRAMA DE PROVAS**
**I ETAPA**
**Dia 22/03/2019 – Sexta-Feira**

<b>Nº</b>	<b>METROS</b>	<b>ESTILO</b>	<b>CATEGORIA</b>	<b>SEX O</b>
<b>01</b>	<b>100</b>	<b>LIVRE</b>	<b>ESCOLAR</b>	<b>F</b>
<b>02</b>	<b>100</b>	<b>LIVRE</b>	<b>SELEÇÃO</b>	<b>F</b>
<b>03</b>	<b>100</b>	<b>LIVRE</b>	<b>ESCOLAR</b>	<b>M</b>
<b>04</b>	<b>100</b>	<b>LIVRE</b>	<b>SELEÇÃO</b>	<b>M</b>
<b>05</b>	<b>50</b>	<b>COSTAS</b>	<b>ESCOLAR</b>	<b>F</b>
<b>06</b>	<b>50</b>	<b>COSTAS</b>	<b>SELEÇÃO</b>	<b>F</b>
<b>07</b>	<b>50</b>	<b>COSTAS</b>	<b>ESCOLAR</b>	<b>M</b>
<b>08</b>	<b>50</b>	<b>COSTAS</b>	<b>SELEÇÃO</b>	<b>M</b>
<b>09</b>	<b>100</b>	<b>PEITO</b>	<b>ESCOLAR</b>	<b>F</b>
<b>10</b>	<b>100</b>	<b>PEITO</b>	<b>SELEÇÃO</b>	<b>F</b>
<b>11</b>	<b>100</b>	<b>PEITO</b>	<b>ESCOLAR</b>	<b>M</b>
<b>12</b>	<b>100</b>	<b>PEITO</b>	<b>SELEÇÃO</b>	<b>M</b>
<b>13</b>	<b>50</b>	<b>BORBOLETA</b>	<b>ESCOLAR</b>	<b>F</b>
<b>14</b>	<b>50</b>	<b>BORBOLETA</b>	<b>SELEÇÃO</b>	<b>F</b>
<b>15</b>	<b>50</b>	<b>BORBOLETA</b>	<b>ESCOLAR</b>	<b>M</b>
<b>16</b>	<b>50</b>	<b>BORBOLETA</b>	<b>SELEÇÃO</b>	<b>M</b>
<b>17</b>	<b>200</b>	<b>LIVRE</b>	<b>ESCOLAR</b>	<b>F</b>
<b>18</b>	<b>200</b>	<b>LIVRE</b>	<b>ESCOLAR</b>	<b>M</b>
<b>19</b>	<b>6X50</b>	<b>LIVRE</b>	<b>ESCOLAR</b>	<b>F</b>
<b>20</b>	<b>6X50</b>	<b>LIVRE</b>	<b>ESCOLAR</b>	<b>M</b>



## **II ETAPA**

**Dia 23/03/2019 – Sábado**

<b>Nº</b>	<b>METROS</b>	<b>ESTILO</b>	<b>CATEGORIA</b>	<b>SEXO</b>
<b>21</b>	<b>50</b>	<b>LIVRE</b>	<b>ESCOLAR</b>	<b>F</b>
<b>22</b>	<b>50</b>	<b>LIVRE</b>	<b>SELEÇÃO</b>	<b>F</b>
<b>23</b>	<b>50</b>	<b>LIVRE</b>	<b>ESCOLAR</b>	<b>M</b>
<b>24</b>	<b>50</b>	<b>LIVRE</b>	<b>SELEÇÃO</b>	<b>M</b>
<b>25</b>	<b>100</b>	<b>COSTAS</b>	<b>ESCOLAR</b>	<b>F</b>
<b>26</b>	<b>100</b>	<b>COSTAS</b>	<b>SELEÇÃO</b>	<b>F</b>
<b>27</b>	<b>100</b>	<b>COSTAS</b>	<b>ESCOLAR</b>	<b>M</b>
<b>28</b>	<b>100</b>	<b>COSTAS</b>	<b>SELEÇÃO</b>	<b>M</b>
<b>29</b>	<b>50</b>	<b>PEITO</b>	<b>ESCOLAR</b>	<b>F</b>
<b>30</b>	<b>50</b>	<b>PEITO</b>	<b>SELEÇÃO</b>	<b>F</b>
<b>31</b>	<b>50</b>	<b>PEITO</b>	<b>ESCOLAR</b>	<b>M</b>
<b>32</b>	<b>50</b>	<b>PEITO</b>	<b>SELEÇÃO</b>	<b>M</b>
<b>33</b>	<b>100</b>	<b>BORBOLETA</b>	<b>ESCOLAR</b>	<b>F</b>
<b>34</b>	<b>100</b>	<b>BORBOLETA</b>	<b>SELEÇÃO</b>	<b>F</b>
<b>35</b>	<b>100</b>	<b>BORBOLETA</b>	<b>ESCOLAR</b>	<b>M</b>
<b>36</b>	<b>100</b>	<b>BORBOLETA</b>	<b>SELEÇÃO</b>	<b>M</b>
<b>37</b>	<b>200</b>	<b>MEDLEY</b>	<b>SELEÇÃO</b>	<b>F</b>
<b>38</b>	<b>200</b>	<b>MEDLEY</b>	<b>SELEÇÃO</b>	<b>M</b>
<b>39</b>	<b>4X50</b>	<b>MEDLEY</b>	<b>ESCOLAR</b>	<b>F</b>
<b>40</b>	<b>4X50</b>	<b>MEDLEY</b>	<b>ESCOLAR</b>	<b>M</b>



## LEMBRETES IMPORTANTES

**Lembramos que os Chefes das Delegações são os responsáveis pelo recolhimento e entrega dos Bilhetes de passagens (Boarding Pass) para a Organização no momento do credenciamento.**

**Ao chegar em solo do Rio de Janeiro a delegação deverá se dirigir para o Hotel do Credenciamento (America Barra Hotel) a fim de apresentar a documentação para conferência, e receber as credenciais, que habilitará o componente a se hospedar no Hotel determinado pela organização.**

**É importante lembrar que a Organização do evento (CBDE) não se responsabilizará por nenhuma despesa extra do participante, tais como: serviço de quarto, uso do frigobar, serviço de lavanderia, telefonemas locais e interurbanos, táxi, solicitação de pratos diferentes do cardápio contratado, café, toalha extra para piscina ou praia, danos causados ao mobiliário, dentre outros. Todas essas despesas deverão ser salgadas antes da saída da delegação do hotel, sendo de responsabilidade do chefe de delegação.**

**É obrigatória a permanência e participação de todas as equipes em todas as atividades da competição, do seu início ao fim, não sendo permitida a ausência em nenhuma atividade da programação, e nem a saída (regresso) antecipada das delegações.**

**Francisco Braz da Cruz Filho  
Presidente Comissão Técnica CBDE**