



III CAMPEONATO BRASILEIRO ESCOLAR DE NATAÇ O SELETIVA NACIONAL

BOLETIM 3



COMISSÃO ORGANIZADORA

PRESIDENTE DA CBDE (Confederação Brasileira do Desporto Escolar)

Prof. Antônio Hora Filho

PRESIDENTE DA FEERJ (Federação de Esportes Estudantis do Rio De Janeiro)

Prof. Eduardo Augusto Fernandes Domingues

COORDENAÇÃO GERAL

Prof. Luiz Carlos Delphino De Azevedo Junior

AUXILIAR DA COORDENAÇÃO GERAL

Prof. Alexandre Pussieldi

COORDENADOR TÉCNICO

Prof. Walter Luiz Thiessen

COORDENADOR DE ARBITRAGEM

Márcio Fonseca

COORDENADOR DE TRANSPORTE

Kalaran Hora Nunes

COORDENADOR OPERACIONAL

Silvia Gontijo

Daniela Oliveira De Souza

Zilda Pessoa

COMISSÃO TÉCNICA CBDE

Prof. Francisco Braz Da Cruz Filho

Prof. Rafael Serour

José Marco Nóbrega Ferreira de Melo



III CAMPEONATO BRASILEIRO ESCOLAR DE NATAÇÃO SELETIVA NACIONAL 2019

Sede: Rio de Janeiro - RJ

Período: 21 a 24 de março de 2019

Realização: Confederação Brasileira do Desporto Escolar (CBDE)

Parceria: Federação de Esportes Estudantis do Rio De Janeiro (FEERJ) e Comitê Olímpico do Brasil (COB)

O III Campeonato Brasileiro Escolar de Natação – Seletiva Nacional, tem por objetivo incentivar, no meio estudantil, a prática desportiva, enaltecendo os benefícios educacionais e comportamentais inerentes a atividade como: espírito de equipe, cooperação, amizade e disciplina. Este evento será classificatório para o Campeonato Mundial Escolar de Natação, a ser realizado na cidade do Rio de Janeiro - RJ, no período de 18 a 23 de maio de 2019.

Brasília - DF, 15 de março de 2019.



PROGRAMAÇÃO GERAL

SÁBADO – 23 / 03 / 2019

- Competição - Parque Aquático Maria Lenk

Eliminatória – Aquecimento: 08h00min
Início das Provas: 09h00min

Finais – Aquecimento: 15h30min
Início das Provas Finais: 16h30min

DOMINGO – 24 / 03 / 2019

- Saída das delegações

ENDEREÇO DOS HOTÉIS

Delegações: **Amazonas, Mato Grosso, Mato Grosso do Sul, Paraíba, Roraima, Rondônia, Rio Grande do Sul e Tocantins**

- **Hotel Monza**

Av. Embaixador Abelardo Bueno, 980 – Jacarepaguá

Delegações: **Acre, Alagoas, Amapá, Bahia, Ceará, Distrito Federal, Espírito Santo, Goiás, Maranhão, Minas Gerais, Pará, Pernambuco, Piauí, Paraná, Rio de Janeiro, Rio Grande do Norte, Santa Catarina, Sergipe, São Paulo.**

- **Américas Barra Hotel e Eventos**

Av. das Américas, 10500 – Barra da Tijuca

**LEMBRAMOS A TODOS SOBRE A NECESSIDADE DE AUTORIZAÇÃO PARA
HOSPEDAGEM NACIONAL DE CRIANÇAS OU ADOLESCENTE
DESACOMPANHADOS POR EXIGÊNCIA DE LEI.**

Em hotel, motel, pensão ou estabelecimento Congênere – Art 82 ECA

HORÁRIO DAS REFEIÇÕES NO HOTEL

- Café da Manhã – 6h00 às 10h00
- Almoço – 12h00 às 15h00
- Jantar – 19h00 às 22h00

Para a entrada no refeitório será obrigatório a utilização do crachá do evento e do voucher de alimentação, que será fornecido pela organização.

PRAÇA ESPORTIVA

- **Parque Aquático Maria Lenk**
Av. Embaixador Abelardo Bueno, 3401 - Barra da Tijuca, Rio de Janeiro – RJ.

O acesso a algumas áreas do Parque Aquático Maria Lenk só será permitido com a utilização do crachá.

Os portões do Maria Lenk serão abertos às 07h30 e às 15h00. Após a competição o parque aquático será fechado, não sendo permitida a utilização.

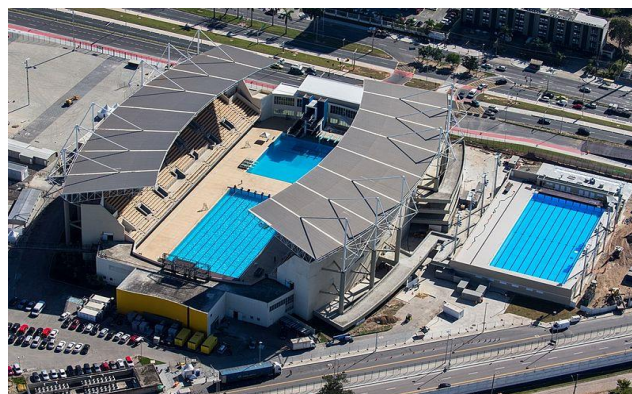

Durante o aquecimento da competição, as raias 0 e 10 serão utilizadas para saídas, a raia 1 para velocidade e a raia 9 para ritmo. Será utilizado acessório para saída do costas.

A piscina de aquecimento estará disponível para os atletas durante a competição.



TRANSPORTE INTERNO

A organização do evento disponibilizará ônibus que terão horários específicos para o transporte dos participantes até o local de competição e retorno ao hotel.

- **TURNO DA MANHÃ - SAÍDA: 07:00 às 07:30**
RETORNO: A PARTIR DO ENCERRAMENTO ATÉ 30 MINUTOS
- **TURNO DA TARDE - SAÍDA: 14:30 às 15:00**
RETORNO: A PARTIR DO ENCERRAMENTO ATÉ 30 MINUTOS

A saída será feita com ônibus cheio.

A organização do evento também disponibilizará uma equipe de receptivo no aeroporto para transportar os participantes do evento até o hotel.

ATENDIMENTO MÉDICO DE URGÊNCIA

O Hospital de referência será o **Hospital São Mateus**, que fica situado à rua Silva Cardoso, 689, Bangu, Rio de Janeiro – RJ.

COMISSÃO DISCIPLINAR

A Comissão Disciplinar será composta por:

Dr. Cláudio Luiz Barbosa Neves OAB/RJ 90.571

Dr. Luiz Felipe Ferreira da Costa Neves OAB/RJ 157.804

Dr. Frederico Martins Pereira OAB/RJ 125.543

Dr. Marcelo dos Santos Avelino OAB/RJ 156.784

Dr. Fernando Barbalho Martins OAB/RJ 88.468



TRIBUNAL DE JUSTIÇA DESPORTIVA

De acordo com o convênio firmado entre a CBDE e o Tribunal de Justiça Desportiva do Estado de Sergipe – TJD/SE, fica determinado que qualquer recurso impetrado contra a decisão da Comissão Disciplinar será julgado por este Tribunal, tendo como Presidente do Tribunal o Dr. Ramon Rocha Santos.

SAÍDA DAS DELEGAÇÕES

O transporte, que levará as delegações até o aeroporto, sairá do hotel, impreterivelmente, 4 horas antes do horário do voo da delegação. As delegações deverão estar prontas no saguão do hotel, com checkout feito, 30 minutos antes do horário de saída para embarque no ônibus.

Essa antecedência visa reduzir eventuais problemas com o trânsito da cidade e dar margem de segurança com relação ao tempo de deslocamento entre hotel e aeroporto.

RESULTADOS

O resultado da I etapa e o balizamento da II etapa estão disponíveis no site da CBDE - www.cbde.org.br/, no link competições/arquivos.

CANAIS DE COMUNICAÇÃO

Siga os canais de comunicação da #CBDE nas redes sociais e fique por dentro de tudo que rola no Desporto Escolar Brasileiro!

Instagram: @cbdeoficial

Facebook: CBDE

Youtube: CBDE Brasil

Twitter: CBDE – Confederação Brasileira do Desporto Escolar

PROGRAMA DE PROVAS
II ETAPA
Dia 23/03/2019 – Sábado

Nº	METROS	ESTILO	CATEGORIA	SEXO
21	50	LIVRE	ESCOLAR	F
22	50	LIVRE	SELEÇÃO	F
23	50	LIVRE	ESCOLAR	M
24	50	LIVRE	SELEÇÃO	M
25	100	COSTAS	ESCOLAR	F
26	100	COSTAS	SELEÇÃO	F
27	100	COSTAS	ESCOLAR	M
28	100	COSTAS	SELEÇÃO	M
29	50	PEITO	ESCOLAR	F
30	50	PEITO	SELEÇÃO	F
31	50	PEITO	ESCOLAR	M
32	50	PEITO	SELEÇÃO	M
33	100	BORBOLETA	ESCOLAR	F
34	100	BORBOLETA	SELEÇÃO	F
35	100	BORBOLETA	ESCOLAR	M
36	100	BORBOLETA	SELEÇÃO	M
37	200	MEDLEY	SELEÇÃO	F
38	200	MEDLEY	SELEÇÃO	M
39	4X50	MEDLEY	ESCOLAR	F
40	4X50	MEDLEY	ESCOLAR	M



LEMBRETES IMPORTANTES

É importante lembrar que a Organização do evento (CBDE) não se responsabilizará por nenhuma despesa extra do participante, tais como: serviço de quarto, uso do frigobar, serviço de lavanderia, telefonemas locais e interurbanos, táxi, solicitação de pratos diferentes do cardápio contratado, café, toalha extra para piscina ou praia, danos causados ao mobiliário, dentre outros. Todas essas despesas deverão ser salgadas antes da saída da delegação do hotel, sendo de responsabilidade do chefe de delegação.

É obrigatória a permanência e participação de todas as equipes em todas as atividades da competição, do seu início ao fim, não sendo permitida a ausência em nenhuma atividade da programação, e nem a saída (regresso) antecipada das delegações.

Francisco Braz da Cruz Filho
Presidente Comissão Técnica CBDE