

ESTRUTURA DE GOVERNANÇA E SUAS COMPETÊNCIAS

ORGANOGRAMA MODELO DE GOVERNANÇA



ORGANOGRAMA ESTRUTURA DA ASSEMBLÉIA GERAL



¹Que tenham sido eleitos e não tenham sido afastados por processos administrativos ou judiciais inerentes ao cargo.

FEDERAÇÃO ACREANA DE DESPORTO ESCOLAR -
FADE

João Renato Jácome de Andrade

FEDERAÇÃO ALAGOANA DE ESPORTES COLEGIAIS -
FAEC

Irã Cândido Teles da Silva

FEDERAÇÃO AMAZONENSE DE DESPORTO ESCOLAR -
FADE

Auricélio Andrade Pessoa

FEDERAÇÃO AMAPAENSE DE DESPORTO ESCOLAR

Armindo Rogério Moreira da Silva

FEDERAÇÃO BAIANA DE ESPORTE ESCOLAR -
FBEE

Adriano Souza França

FEDERAÇÃO CEARENSE DE DESPORTO ESCOLAR -
FECEDÉ

Átila Bessa Cavalcante

FEDERAÇÃO REGIONAL DO DESPORTO ESCOLAR DO
DISTRITO FEDERAL E ENTORNO

Jonas Figueredo de Lima

FEDERAÇÃO CAPIXABA DE DESPORTO ESCOLAR -
FECADÉ

Lidimar Antonio Marquez

FEDERAÇÃO GOIANA DE DESPORTO ESCOLAR - FGDE

Marco Antonio Santos Maia

FEDERAÇÃO MARANHENSE DO DESPORTO ESCOLAR
FEMADE

Hamilton Moura Ferro Junior

FEDERAÇÃO MATOGROSSENSE DE DESPORTO
ESCOLAR - FMDE/MT

Carine do Nascimento

FEDERAÇÃO ESCOLAR DE ESPORTES DE
MATO GROSSO DO SUL - FEEMS

Emerson Augusto Nahabedian

FEDERAÇÃO DE ESPORTES ESTUDANTIS DE
MINAS GERAIS - FEEMG

Everson Ciccarini

FEDERAÇÃO PARAENSE DE DESPORTO ESCOLAR -
FPDE-PA

Gilson José Bezerra Pereira

Representantes das Entidades Filiadas

FEDERAÇÃO PARAIBANA DE DESPORTO ESCOLAR - FPDE

Diego Henrique Rodrigues Ferreira

FEDERAÇÃO DO DESPORTO ESCOLAR DO ESTADO DO PARANÁ - FDE-PR

Jackson Douglas Almeida

FEDERAÇÃO DO ESPORTE ESCOLAR DE PERNAMBUCO

Ricardo Rocha Souto

FEDERAÇÃO DE ESPORTES ESTUDANTIS DO PIAUÍ - FEEPI

Flávia Soares de Oliveira

FEDERAÇÃO DE ESPORTES ESTUDANTIS DO RIO DE JANEIRO - FEERJ

Eduardo Augusto Fernandes Domingues

FEDERAÇÃO NORTERIOGRANDENSE DE DESPORTO ESCOLAR - FNDE

Gileno Pereira Souto Junior

FEDERAÇÃO DO DESPORTO ESCOLAR DO RIO GRANDE DO SUL - FDE/RS

Fernando Mabilde

FEDERAÇÃO DE ESPORTE ESCOLAR DE RONDONIA - FEERO

Antonio Marques Nunes Vieira

FEDERAÇÃO DE DESPORTO ESCOLAR DE RORAIMA - FEDEER

Gean Carlos Menezes de Oliveira

FEDERAÇÃO CATARINENSE DO DESPORTO ESCOLAR - FCDE

Antônio Paulo Fernandes Zytkeuwisz

FEDERAÇÃO DO DESPORTO ESCOLAR DO ESTADO DE SÃO PAULO - FEDEESP

Willian Salati Quintiliano

FEDERAÇÃO SERGIPANA DE DESPORTOS ESCOLARES

Anderson Felix de Santana

FEDERAÇÃO TOCANTINENSE DE DESPORTO ESCOLAR - FTDE

Lécio Cláudio de Oliveira Guimarães

Representantes das Entidades Filiadas

DEMAIS MEMBROS DA ASSEMBLÉIA

Representantes dos Atletas

Alice Pizzeta de Oliveira
Ana Sofia Oliveira Valente
Anna Laura Prezzoti
Dálita Kobayashi Barros
Euzébio Henrique da Silva
Helena Emília Oliveira Teodósio
Jeovanna Ferreira Marques,
Luanh Saboya Fernandes Rodrigues
Lucas Souza Vaz dos Santos
Luiz Guilherme Paulino Amaral
Thainan Foscarini Schopchak
Rhavier Fernandes Avelar
Samory Uiki
Sarah Souza Marques
Thamires Urcino Gomes

Ex-Presidentes da CBDE

Carlos Sérgio Rufino Moreira
Heleno Fonseca Lima

COMPETÊNCIAS DA ASSEMBLEIA GERAL

A Assembleia Geral, poder máximo da Entidade, tem entre suas principais competências:

1. Conhecer o relatório de atividades da CBDE, julgar as contas do exercício anterior, aprovar o plano estratégico quadrienal da Instituição, aprovar o orçamento anual, decidir sobre a filiação e desfiliação de filiado e destituir, após o processo regular, qualquer membro dos Poderes da CBDE, excetuados os membros do Superior Tribunal de Justiça Desportiva Escolar (STJDE).
2. A cada 4 (quatro) anos, eleger os membros abaixo indicados:
 - a. o Presidente, o 1º Vice-Presidente e o 2º Vice-Presidente da Entidade;
 - b. os Conselheiros de Administração (membros independentes);
 - c. os membros do Conselho Fiscal;
 - d. um representante dos atletas para o Conselho de Administração

ESTRUTURA DO CONSELHO DE ADMINISTRAÇÃO



MEMBROS DO CONSELHO DE ADMINISTRAÇÃO

Presidente

Antônio Hora Filho

Vice-Presidente

Robson Lopes Aguiar

Francisco Braz da Cruz Filho

Representante dos Atletas

Ana Sofia Oliveira Valente

Conselheiros Independentes

Antônio Custódio Santana

Aurélio Rocha dos Santos

Carlos Sérgio Rufino Moreira

Marcelo Rozemberg Ottoline de Oliveira

Valdenrique Alves de Macedo

COMPETÊNCIAS DO CONSELHO DE ADMININSTRAÇÃO

O Conselho de Administração, um dos poderes da CBDE, atua como o colegiado de direção superior, responsável pela definição das estratégias e boas práticas de governança, tendo entre as suas principais competências:

- a.** elaborar o plano estratégico quadrienal da instituição;
- b.** orientar a administração da CBDE e fiscalizar o cumprimento de seu Estatuto, da legislação desportiva e das normas da "Internationcil School Sport Federotion" (ISF) e Federação Internacional de Esporte Escolar das Escolas Católicas (FISEC);
- c.** elaborar e aprovar códigos e políticas, bem como propor à Assembleia, a reforma total ou parcial do estatuto;
- d.** apresentar a proposta de orçamento anual da Entidade;
- e.** elaborar o relatório anual de atividades da Entidade;
- f.** organizar e aprovar o calendário de cada temporada.

ESTRUTURA DO CONSELHO FISCAL



MEMBROS DO CONSELHO FISCAL

Membros Efetivos

Antônio Marlio Santana Franco

Dayse Lima Menezes Santos Sobral

Francisco de Assis Almeida Filho

Membros Suplente

Jersonilton Rodrigues Santos Junior

COMPETÊNCIAS DO CONSELHO FISCAL

O Conselho Fiscal é o poder de fiscalização da CBDE e tem entre as suas principais competências:

- a.** examinar os livros mensais, documentos e balancetes da CBDE;
- b.** apresentar à Assembleia Geral informações fundamentadas acerca de erros administrativos ou qualquer violação da Lei ou do Estatuto, sugerindo as medidas a serem tomadas;
- c.** emitir parecer anual sobre a prestação de contas da CBDE, o movimento econômico, financeiro e administrativo e o resultado da execução orçamentária;
- d.** emitir parecer sobre o orçamento anual e sobre a abertura de créditos adicionais ou extraordinários;
- e.** emitir seu relatório anual.

ESTRUTURA DO STJDE

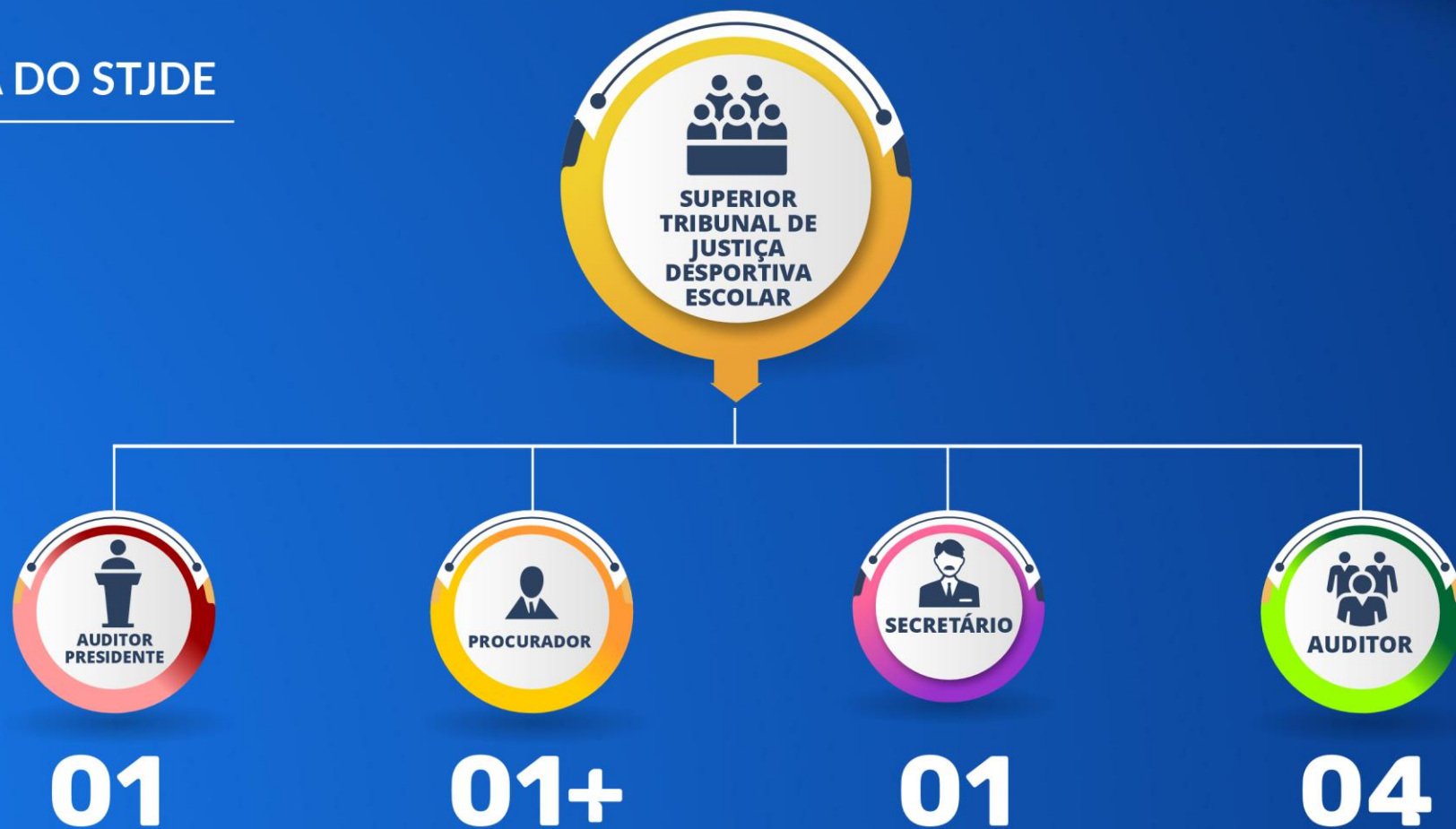

MEMBROS DO STJDE

Membros

Dr. César Viana da Silva

Dra. Clara Angélica de Oliveira Campos

Dra. Eliane Nunes da Silva de Oliveira

Dr. Ramon Rocha Santos

Dr. Rodrigo Orlando Nabuco Teixeira Neto

COMPETÊNCIAS DO STJDE

O Superior Tribunal de Justiça Desportiva Escolar (STJDE), órgão autônomo e independente da Confederação Brasileira do Desporto Escolar (CBDE) possui jurisdição desportiva nacional, correspondente à abrangência territorial da CBDE e constitui, nos termos do art. 217 da Constituição Federal de 1988, o foro organizado da Justiça Desportiva Escolar, para o exercício das competências que lhe são atribuídas neste Estatuto, resguardado os termos da Lei e do Código Brasileiro de Justiça Desportiva (CBJD).

ESTRUTURA DA COMISSÃO DE ATLETAS



COMPETÊNCIAS DA COMISSÃO DE ATLETAS

- 1.** A Comissão de Atletas da CBDE, autônoma, tem por missão representar os atletas dos desporto escolar perante a CBDE, fortalecendo os laços de comunicação e interação entre as partes e constituída em conformidade com a legislação vigente.
- 2.** A Comissão de Atletas é composta por 15 (quinze) atletas que tenham participado do desporto escolar, que são indicados pelas federações filiadas e eleitos por votação direta pelos alunos atletas que participam das competições nacionais realizadas pela CBDE.
- 3.** O número de atletas integrantes da Assembleia Geral será o correspondente a um terço do colégio eleitoral da CBDE

MEMBROS DA COMISSÃO DE ATLETAS

Presidente

Ana Sofia Oliveira Valente

Vice-Presidente

Rhavier Fernandes Avelar

Membros da Comissão

Alice Pizzeta de Oliveira
Anna Laura Prezzoti,
Dálita Kobayashi Barros
Euzébio Henrique da Silva
Helena Emília Oliveira Teodósio
Jeovanna Ferreira Marques,
Luanh Saboya Fernandes Rodrigues
Lucas Souza Vaz dos Santos
Luiz Guilherme Paulino Amaral
Samory Uiki
Sarah Souza Marques
Thainan Foscarini Schopchak
Thamires Urcino Gomes